

RUE ANSELME Corinne De Battista expose à la galerie ESPE

Dans le cadre de la Biennale de Lyon, la galerie ESPE Confluence (s) présente, jusqu'au 25 octobre, des œuvres de Corinne De Battista, peintre et dessinatrice varoise.

L'artiste propose un travail de mémoire, exposant des portraits réalisés à partir de photos de studio de la fin du XIX^e siècle, début XX^e chinoises dans des brocantes et autres marchés aux puces. Une immersion subjective et fantomatique dans le passé d'où ressurgissent, grâce à l'art de Corinne de Battista, des personnages endimanchés, guindés et

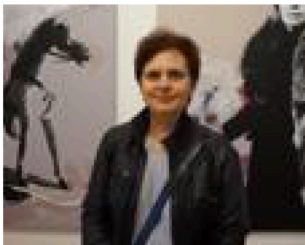

■ **Corinne De Battista.** Photo Y. Le-Flem

statiques au regard toujours bien vivant. ■
Galerie ESPE Confluence (s),
5, rue Anselme.
Entrée libre et gratuite.